

令和3年6月の行事予定

ライフホーム城山通所介護

日	月	火	水	木	金	土
ご自分の利用日を塗ってみましょう!		ゲーム機能体操 1	ゲーム機能体操 2	ゲーム機能体操 3	ゲーム機能体操 4	ゲーム機能体操 5
お休み 6	ゲーム機能体操 7	ゲーム機能体操 8	ゲーム機能体操 9	ゲーム機能体操 10	ゲーム機能体操 11	ゲーム機能体操 12
お休み 13	ゲーム機能体操 14	ゲーム機能体操 15	ゲーム機能体操 16	ゲーム機能体操 17	ゲーム機能体操 18	ゲーム機能体操 19
お休み 20	フリープログラム機能体操 21	フリープログラム機能体操 22	フリープログラム機能体操 23	フリープログラム機能体操 24	フリープログラム機能体操 25	フリープログラム機能体操 26
お休み 27	制作活動機能体操 28	制作活動機能体操 29	制作活動機能体操 30			

— お知らせ —

- ・ 第1週:ゲーム「都道府県当てクイズ」では、少人数のチームになっていただき、3つのヒントを基にチームで話し合い、どこの都道府県を導きます。
- ・ 第2週:ゲーム「魚釣り」相模川の鮎釣り解禁に合わせ、糸の先のフックに魚を引っかけて釣り上げましょう。手先を上手く動かしてみましょう。
- ・ 第3週:ゲーム「スリッパ飛ばし」は、「明日天気になあれ～」の合言葉でスリッパを遠くに飛ばしましょう。下肢、足首を動かします。
- ・ 第4週:フリープログラムでは、お好きな趣味活動を楽しみましょう。
(カラオケ・書道・絵手紙・ちぎり絵など・・・)
- ・ 第5週:制作活動「七夕飾り作り」は、七夕様に願いを込めて短冊に願いごとを書いたり、笹の葉飾りを作ります。



・ 今月のホーム喫茶は、25日（金曜日）です。



5月の活動風景

ライフホーム城山 デイサービス



ゲーム「後ろ向きで玉入れ」
・カゴの位置を想像しながら、力加減を調整して玉を投げていただきました。

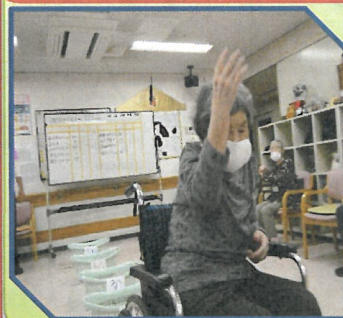

✂ 制作活動 ✂

- ・上段は、お花紙を使って藤の花を作りました。
- ・下段は、スイレンを折り紙・画用紙を使って作り青い模造紙を水面に見立てて飾りつけをしました。



☕ 「カフェ・おぐら」 開店でーす ☕

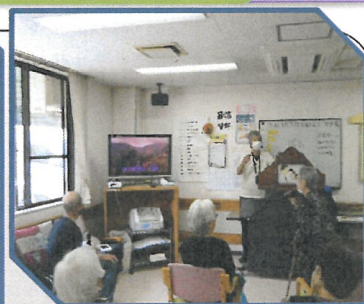

ゲーム「テーブルボウリング」

- ・テーブル上にミニボウリングのピンを立てて、行いました。ストライクは出たのでしょうか…。

お楽しみ企画 「紙芝居」

- ・運転員の渡邊さんによる紙芝居でーす。今回のお話は「愛染かつら」でした。最後は、「旅の夜風」を利用者の方が歌ってくれました。